

Corea

El rápido desarrollo económico ha conllevado el aumento de la renta per cápita coreana de una tercera parte a los dos tercios de la media de la OCDE durante las últimas décadas. La proverbial estabilidad macroeconómica del país (presenta el IDA más reducido de toda la OCDE en 2006) ha contribuido de forma significativa a ese espectacular avance.

La tasa de desempleo se mantiene hasta 1997 en unos niveles muy reducidos, pudiendo estar en algún momento por debajo de la NAIRU, lo que explicaría la aceleración de la inflación a principios del periodo analizado. A partir de 1999 la inflación se modera y el desempleo continúa bajo. Con todo, el ID está durante todo el periodo por debajo de la media de los países OCDE, exceptuando el año 98, en el que dispararon tanto de desempleo como de inflación, fruto de la crisis de los países emergentes (especialmente del SE asiático) iniciada avanzado 1997.

Respecto al IDC, el saldo exterior experimenta un cambio radical a partir de la mencionada crisis; de moderados déficit se pasa a superávit sistemáticos impulsados por el crecimiento de las exportaciones (al principio se agrega la contracción de las importaciones). El saldo presupuestario presenta superávit durante todo el periodo, como medida cautelar frente al peligro del envejecimiento de la población y posibles reediciones de la ya citada crisis financiera.

El IDA presenta una evolución favorable e inferior a la media de los países analizados, excepto en el año 98.

Gráfico n° 22: Indicador de desequilibrios original.



Gráfico n° 23: Indicador de desequilibrios complementario.



Gráfico n° 24: Indicador de desequilibrios agregados.

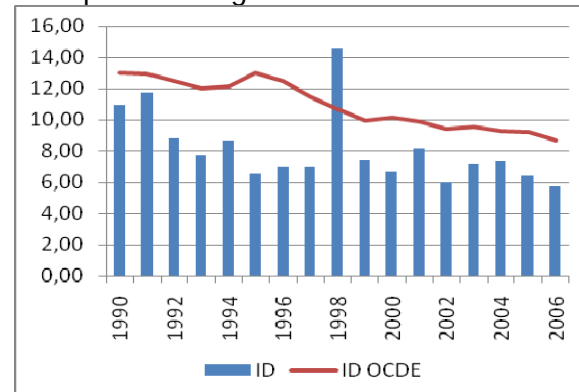

Anexo: Desagregación del ID, IDC e IDA por componentes.

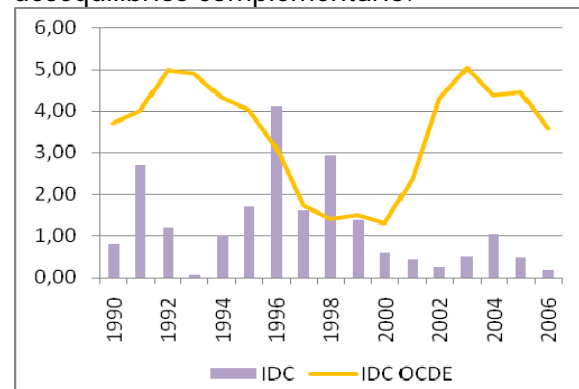
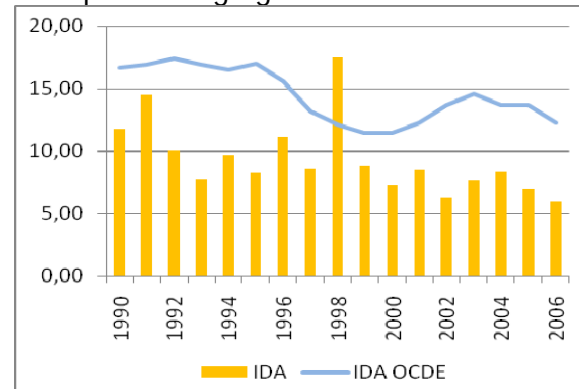