

Francia

La economía presenta unos perfiles muy marcados, derivados de las características estructurales de un país central en la UE, cual es el caso de Francia, debiendo ser conscientes de la similitud de algunas de estas características con la economía alemana.

La tasa de desempleo presenta niveles muy elevados debido a un mercado laboral muy rígido que presenta altos costes de despido, y un salario mínimo elevado. Esta variable es la que provoca que el ID se mantenga a partir de 1992 y durante el resto del período analizado por encima de la media de la OCDE. En cambio la tasa de inflación es adecuada, acorde con la estabilidad de precios, manteniéndose en casi todo el período entorno al 2%.

Observando el IDC, destaca el déficit presupuestario que se da a lo largo de todos los años analizados, excediendo en 2002, 2003 y 2004 el límite del 3%, establecido en el Pacto de Estabilidad y Crecimiento. Mientras tanto, el saldo exterior se mantiene cercano al equilibrio durante todo el período, aunque los números positivos dominantes han cambiado al rojo desde 2004, dato preocupante al coincidir con un crecimiento económico modesto.

La evolución de IDA fluctúa, y se sitúa en valores muy cercanos a la media de los países OCDE en el período analizado, a pesar de la elevada adición del componente 'desempleo' al agregado.

Gráfico nº 37: Indicador de desequilibrios original.



Gráfico nº 38: Indicador de desequilibrios complementario.



Gráfico nº 39: Indicador de desequilibrios agregados.

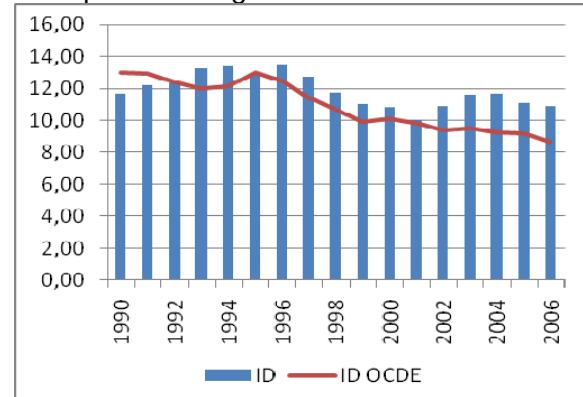

Anexo: Desagregación del ID, IDC e IDA por componentes.

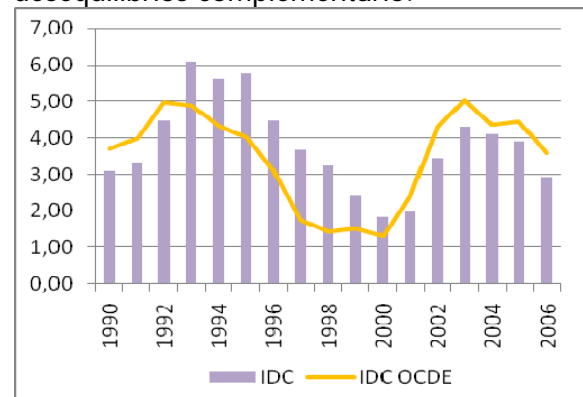
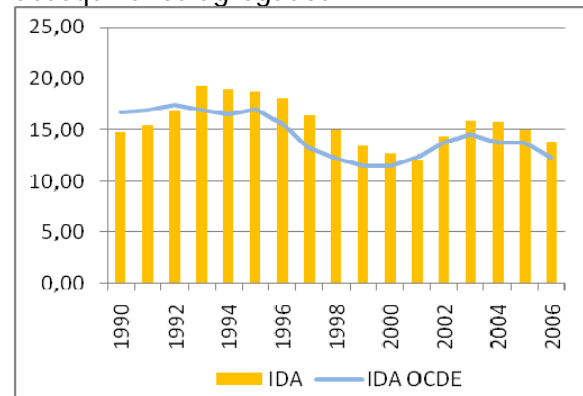