

Holanda

La trayectoria reciente de la economía muestra una favorable recuperación de la última crisis, siendo más enérgica que la media europea.

La tasa de desempleo descendió perceptiblemente hasta 2001, volviendo a aumentar a partir de entonces, pero situándose igualmente por debajo de la media de la OCDE. La inflación presenta también valores muy reducidos, alrededor del 2%. Esto permite al ID contabilizar valores muy por debajo de la media de los países analizados.

Analizando los componentes del IDC, el déficit presupuestario se ha ido reduciendo debido a la contención del gasto público (Holanda sólo incumplió en 2003 el PEC), no desapareciendo del todo y presentando con ello un peligro añadido al envejecimiento de la población que amenaza a los países colindantes. Respecto al saldo por cuenta corriente, éste presenta un importante superávit gracias al crecimiento experimentado por las exportaciones, a su vez impulsadas por la satisfactoria competitividad del país, debida en parte a la innovación tecnológica, y a la mejora en la demanda de los principales mercados.

El IDA se mantiene por debajo de la media de la OCDE en todo el periodo analizado. Holanda es uno de los países de la Organización con menores desequilibrios macroeconómicos.

Gráfico n° 43: Indicador de desequilibrios original.



Gráfico n° 44: Indicador de desequilibrios complementario.



Gráfico n° 45: Indicador de desequilibrios agregados.

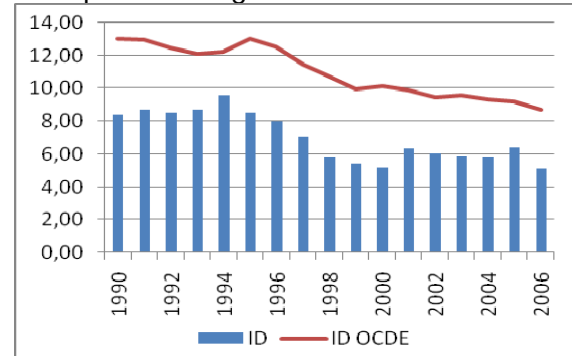

Anexo: Desagregación del ID, IDC e IDA por componentes.

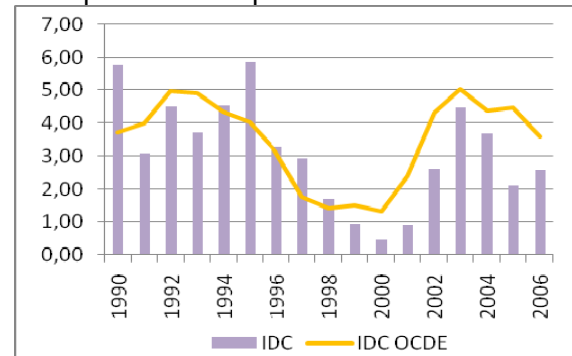
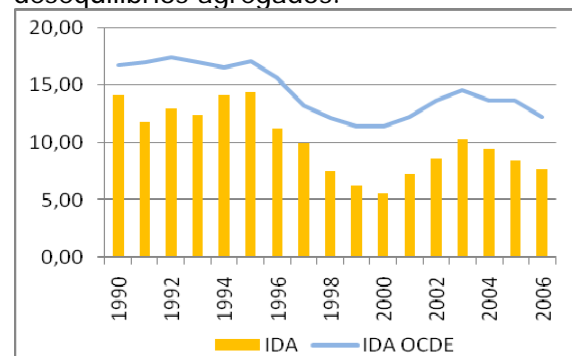